

PŮDORYS 1.NP - VSTUP DO METRA - STÁVAJÍCÍ STAV A BOURACÍ PRÁCE

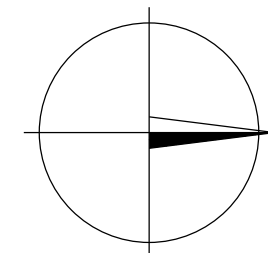

ŘEZ SCHODIŠTĚM - VSTUP DO METRA - STÁVAJÍCÍ STAV A BOURACÍ PRÁCE

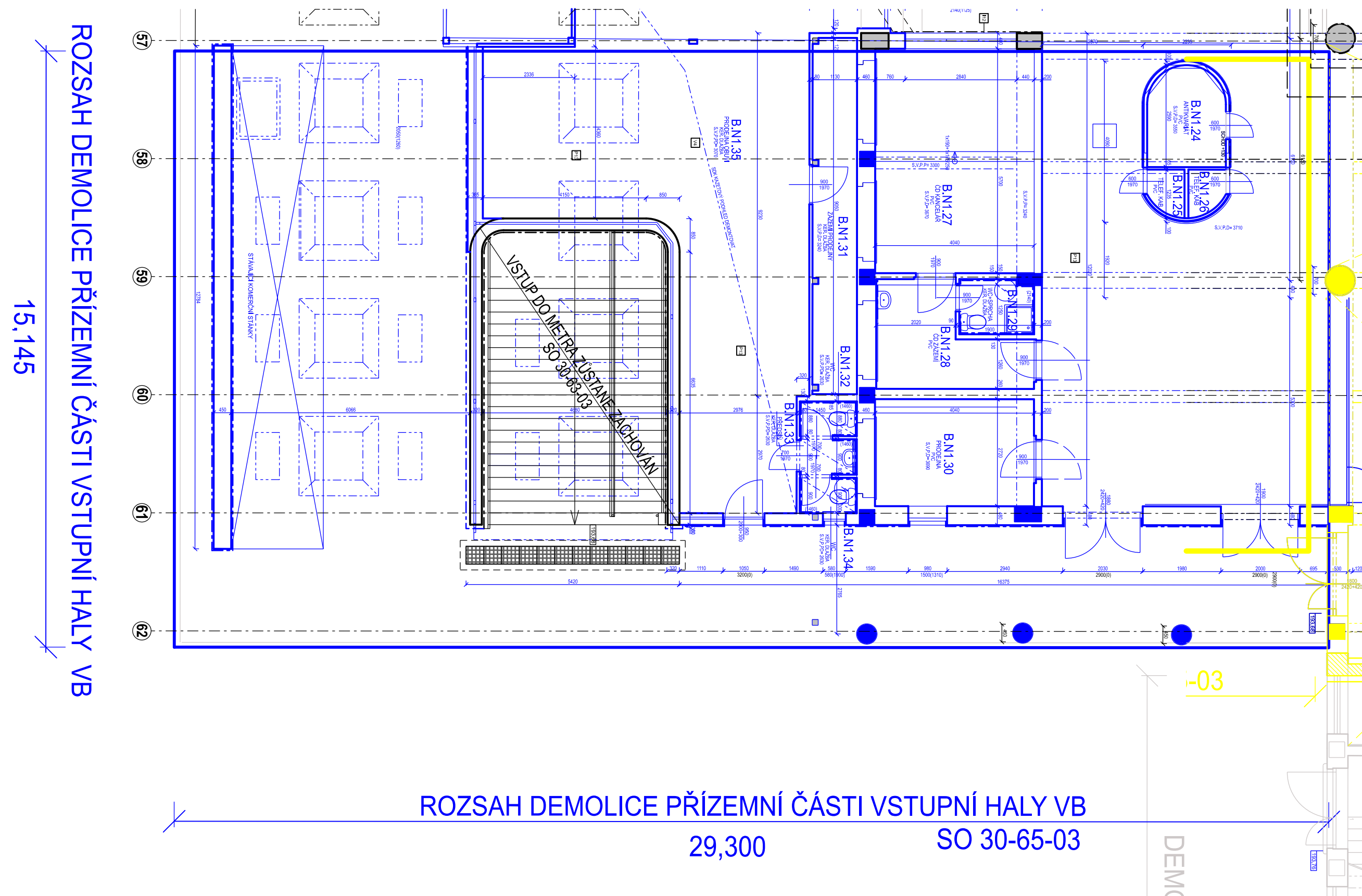
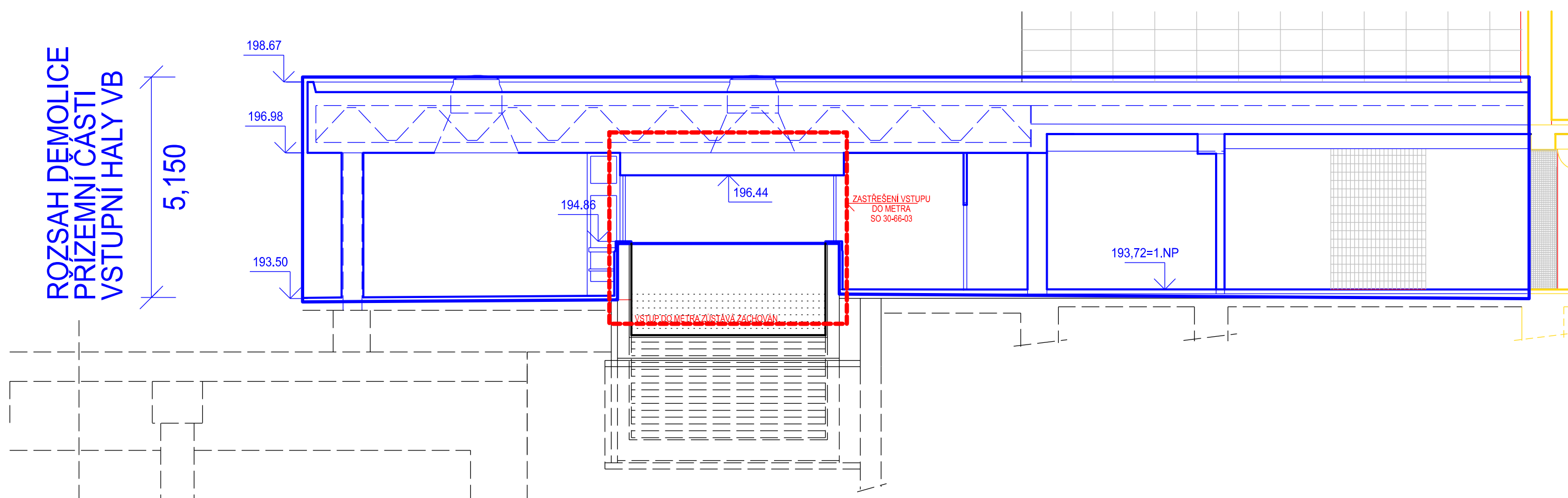

POHLED - VSTUP DO METRA - STÁVAJÍCÍ STAV A BOURACÍ PRÁCE

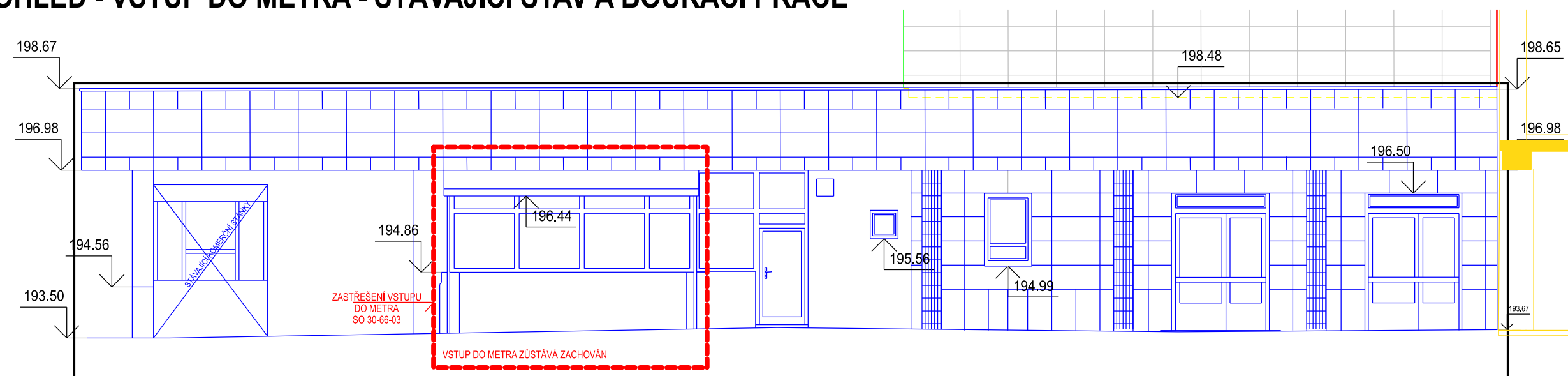

Parè:

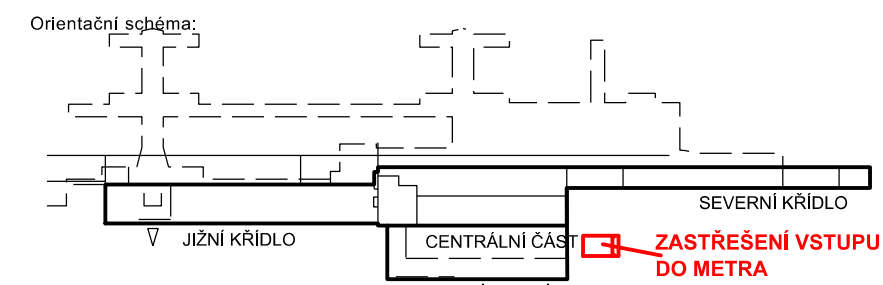

Razítko oprávněné osoby:

Orientační schéma:



Podpis:			Datum:
Revize:	Datum:	Popis:	Kontroloval:
P01	3.10.2021	Dokumentace PDPS k připomínkám	Ing. Šudová

Stavebník / Investor:	Správa železnic, státní organizace	 SPRÁVA ŽELEZNIC
Adresa:	Dlážděná 1003/7, 110 00 Praha 1	
Zástupce investora:	Stavební správa západ	
Adresa:	Sokolovská 278/1955, 190 00 Praha 9	

Zhotovitel díla:		SUDOP PRAHA a.s.	
Adresa:		Olšanská 1a, 130 00 Praha 3	
Kontakt:		T: +420 267 094 111 E: praha@sudop.cz	
Zhotovitel části / objektu:		SUDOP PRAHA a.s.	
Adresa:		Olšanská 1a, 130 00 Praha 3	
Kontakt:		T: +420 267 094 111 E: praha@sudop.cz	
Hlavní projektant (HIP):	Ing. Tomáš Martinek	Specialista:	Ing. Jaroslava Šudová

Název stavby / akce:	VÝSTAVBA LÁVKY V ŽST. PRAHA - SMÍCHOV		Označení (S-kód):	S631700316
Název části:	Vnější vybavení budov		Zakázka:	20-303.209
Název objektu:	Zastřešení vstupu do metra		Označení části:	D.2.2.6
Název přílohy:	Architektonicko stavební řešení		Číslo objektu / komplexu:	SO-30-66-03
Název dílčí části přílohy:	Řez do metra, stávající stav, demolice - půdorys, pohled, řez		Číslo přílohy:	2 . 007
Odpovědný projektant:	Zpracovatel přílohy:	Měřítka:	Stupeň dokumentace:	PDPs
Ing. Renata Ševčíková	Ing. Renata Ševčíková	Formáty: 2xA4		
Kraj:	Katastrální území:	TUDU:	Smulvní datum zpracování:	12/2021
HL. město Praha	Smíchov	viz textová část		

S-kód:		Stupeň dokumentace:										Cast:		Objekt:				Podobnost:		Přičina:		Revize:														
S	6	3	1	7	0	0	3	1	6	P	D	P	S	D	2	2	0	6	S	O	3	0	6	6	0	3	X	X	2	2	0	0	7	P	0	1

DOKUMENT LZE UŽÍVAT POUZE VE SMYSLU PŘÍSLUŠNÉ SMLOUVY O DÍLO, ŽÁDÁ JEHO ČÁST NEMŮŽE BÝT DLE ZÁKONA č.121/2000 Sb. KOPÍROVÁNÁ NEBO JINÝM ZPŮSOBEM ROZŠÍŘOVÁNA. BEZ SOHLASU ÚSDOP PRAHA a.s.